

สรุปผลการประมาณราคาก่อสร้าง

ส่วนราชการ	โรงพยาบาลห้วยพลู สำนักงานสาธารณสุขจังหวัดนครปฐม		
เจ้าของ	โรงพยาบาลห้วยพลู สำนักงานสาธารณสุขจังหวัดนครปฐม		
โครงการ	ปรับปรุงพื้นที่บริการรถตรวจ ตามประมาณการของช่างโยธา		
สถานที่ก่อสร้าง	รพ.สต.แหลมบัว ตำบลแหลมบัว อำเภอนครชัยศรี จังหวัดนครปฐม		
หน่วยงานออกแบบแปลนและรายการ	องค์การบริหารส่วนตำบลแหลมบัว		
ประมาณราคาตามแบบ ปร.4	จำนวน	2	แผ่น
ประมาณราคา	วันที่	30 ส.ค. 2563	

ลำดับ ที่	รายการ	ค่าวัสดุและค่าแรงงาน รวมเป็นเงิน (บาท)	Factor F	ค่าก่อสร้างทั้งหมด รวมเป็นเงิน (บาท)	หมายเหตุ
1	ประเภทงานอาคาร	71,393.60	1.3074	93,339.99	
	เงินในไซ				
	เงินล่วงหน้าจ่าย 0%				
	เงินประกันผลงาน 5%				
	ดอกเบี้ยเงินกู้ 7% ต่อปี				
	ภาษีมูลค่าเพิ่ม 7%				
สรุป	รวมค่าก่อสร้างเป็นเงินทั้งสิ้น			93,339.99	
	คิดเป็นเงินประมาณ			93,000.00	

ตัวอักษร

(เก้าหมื่นสามพันบาทถ้วน)

(ลงชื่อ) *จตุพร* ประธานกรรมการ

(นายชาญชัย มหารัตนวงศ์)

(ลงชื่อ) *สุวิ* กรรมการ

(นางสุปราณี หงสะมัติ)

(ลงชื่อ) *ณัฐ* กรรมการ

(นายนิพนธ์ ฉิมพาลี)

(ลงชื่อ) *ณัฐ* กรรมการ

(นายพินิจ ตรีอินทอง)

(ลงชื่อ) *ณัฐ* กรรมการ

(นายวุฒิชัย เกษลาม)

รายการประมาณราคาก่อสร้าง ปรับปรุงพื้นที่บริการรถตรวจ ตามประมาณการของช่างโยธา
 สถานที่ก่อสร้าง รพ.สต.แม่หลมบัว ตำบลหลมบัว อำเภอนครศรีธรรมราช จังหวัดนครศรีธรรมราช
 เจ้าของโครงการ โรงพยาบาลช่วยพสุ สำนักงานสาธารณสุขจังหวัดนครศรีธรรมราช
 ประมาณราคามือวันที่ **30 มิ.ย. 2563**

ลำดับ	รายการ	จำนวน	หน่วย	ราคาวัสดุ		ค่าแรงงาน		ราคารวม	หมายเหตุ
				ราคาต่อหน่วย	จำนวนเงิน	ราคาต่อหน่วย	จำนวนเงิน		
1	งานรื้อ ขนย้าย ประกอบติดตั้งชิ้นส่วนอาคาร								
1.1	ย้ายเครื่องปรับอากาศ นำไปติดตั้ง	3	เครื่อง	-	-	2,500.00	7,500.00	7,500.00	
1.2	รื้อถอดผนัง + ประตูกระจก นำไปติดตั้ง	17	ตร.ม.	-	-	300.00	5,100.00	5,100.00	เทมา
1.3	รื้อถอด หน้าต่างกระจก 1.10x1.20 ม. นำไปติดตั้ง	2	ชุด	-	-	400.00	800.00	800.00	
1.4	รื้อ ทับผนังก่ออิฐฉาบปูน (ขนย้ายไปทิ้ง)	12	ตร.ม.	-	-	100.00	1,200.00	1,200.00	
2	งานพื้น								
2.1	ปูนทราย ปรับระดับพื้น 5-13 ซม.	24	ตร.ม.	110.00	2,640.00	-	-	2,640.00	
2.2	กระเบื้องเคลือบ	24	ตร.ม.	220.00	5,280.00	100.00	2,400.00	7,680.00	รวมยกแนว
3	งานผนัง								
3.1	ผนังก่ออิฐบล็อก + ฉาบปูนเรียบ	35	ตร.ม.	130.00	4,591.60	100.00	3,532.00	8,123.60	

(ลงชื่อ) *กชวช* ประธานกรรมการ (ลงชื่อ) *สิริ* กรรมการ (ลงชื่อ) *กชว* กรรมการ
 (นายชาญชัย มหารัตน์วงศ์) (นางสุปราณี หงละมิต) (นายนิพนธ์ อิมพาลี)
 (ลงชื่อ) *ชช* กรรมการ (ลงชื่อ) *ชช* กรรมการ (นายวุฒิชัย เกษลคม)
 (นายชำนาญ ศรีอินทอง)

ลำดับ	รายการ	จำนวน	หน่วย	ราคาวัสดุ		ค่าแรงงาน		ราคารวม	หมายเหตุ
				ราคาต่อหน่วย	จำนวนเงิน	ราคาต่อหน่วย	จำนวนเงิน		
4	งานฝ้าเพดาน								
4.1	ฝ้ายิปซัมบอร์ดฉาบเรียบ (ภายใน)	24	ตร.ม.	220.00	5,280.00	80.00	1,920.00	7,200.00	
4.2	ฝ้ายิปซัมบอร์ด (ภายนอก)	14	ตร.ม.	240.00	3,360.00	80.00	1,120.00	4,480.00	
5	งานประตู + หน้าต่าง								
5.1	ประตู ป.1 ขนาด 0.90x2.05 ม.	1	ชุด	4,300.00	4,300.00	-	-	4,300.00	
5.2	หน้าต่าง น.1 ขนาด 1.10x1.20 ม.	2	ชุด	3,200.00	6,400.00	-	-	6,400.00	
6.0	งานสี								
6.1	สีอะคริลิกทาผนัง ฝ้า ภายในและภายนอก	108	ตร.ม.	40.00	4,320.00	20.00	2,160.00	6,480.00	
7	งานไฟฟ้าและแสงสว่าง								
7.1	โคมไฟฟ้า LED 24 วัตต์	3	ดวง	850.00	2,550.00	100.00	300.00	2,850.00	รวมสายไฟฟ้า
7.2	สวิทช์	3	ชุด	320.00	960.00	100.00	300.00	1,260.00	รวมสายไฟฟ้า
7.3	เต้ารับ	4	ชุด	320.00	1,280.00	100.00	400.00	1,680.00	รวมสายไฟฟ้า
8	งานติดตั้งตู้ลิฟต์อื่นๆ								
8.1	ติดตั้งอ่างล้างมือ + เติ้นท่อน้ำประปา	2	ชุด	1,850.00	3,700.00	-	-	3,700.00	เทมก
รวมค่าวัสดุและค่าแรงงาน									
								71,393.60	

(ลงชื่อ).....*สมชาย*.....ประธานกรรมการ
 (นายสมชาย มหารัตน์วงศ์) (ลงชื่อ).....*สมชาย*.....กรรมการ
 (นายสุวิทย์ เกษกลาง) (นายชัชชาติ สิทธิพันธุ์)

แบ่งงวดงาน - เงินและระยะเวลาก่อสร้าง

.....

สิ่งก่อสร้าง ปรับปรุงพื้นบริการรถตรวจ ตามประมาณการของช่างโยธา
สถานที่ก่อสร้าง รพ.สต.แหลมบัว ตำบลแหลมบัว อำเภอนครชัยศรี จังหวัดนครปฐม
ระยะเวลาก่อสร้าง ๖๐ วัน
ก่อสร้างแบ่งเป็น ๑ งวด

งวดที่ ๑ (งวดสุดท้าย) เป็นเงินจำนวน ๑๐๐% (.....บาท)

จ่ายให้เมื่อผู้รับจ้างได้ดำเนินการปรับปรุงพื้นบริการรถตรวจ รพ.สต.แหลมบัว ตามประมาณการของช่างโยธาแล้วเสร็จ ครบถ้วนถูกต้องตามรูปแบบรายการและสัญญาทุกประการ

(ลงชื่อ)..........ประธานกรรมการ

(นายชาญชัย มหารัตนวงศ์)

(ลงชื่อ)..........กรรมการ

(นางสุปราณี หงสมมติ)

(ลงชื่อ)..........กรรมการ

(นายนิพนธ์ นิมพาลี)

(ลงชื่อ)..........กรรมการ

(นายชำนาญ ตรีอินทอง)

(ลงชื่อ)..........กรรมการ

(นายวุฒิชัย เกษลาม)

รายการพิมพ์

- 1) รับกระดาษพิมพ์ขนาดรูปทรง 5 - 8 ซม. และกระดาษแข็งสีเทา (สีและขนาดสีตามมาตรฐาน)

รายการสี

- Δ หน้าจอรูปตัด ฉาบปูนเรียบ ทาสี
- Δ หน้ากระดาษ + อดูนิเยม (พิมพ์ภายใน)

รายการสีพลาสติก

- 1) หน้าภายใน ยึดชั้นกระดาษ 9 มม. ฉาบเรียบของเรียบ โครมเงา ขนาดยาวสีงาช้าง 0.60 x 0.60 ม. (หน้าภายใน)
- 2) หน้าภายใน สีกรมท่ากระดาษ 8 มม. ฉาบเรียบของเรียบ โครมเงา ขนาดยาวสีงาช้าง 0.60 x 0.60 ม. (ซ้ายขวา)

งานไฟฟ้า

การติดตั้งวงโคม และอุปกรณ์ไฟฟ้าทุกอย่างในงาน โต๊ะ สีตามมาตรฐานของ กพท. การเดินสายไฟฟ้าให้เดินของท่อ PVC ชนิดใช้สำหรับร้อยสายไฟ สังกะสี และในบางสถานที่ ความความเรียบและปลอดภัย อุปกรณ์ต่างๆ ให้ใช้ผลิตภัณฑ์ของ NATIONAL, PHILIPS, TOSHIBA หรือคุณภาพเทียบเท่า

หมายเหตุ

ผู้รับจ้างของสำรวจ ตรวจสอบสถานที่ก่อสร้าง และวางแผนการก่อสร้างตามหลักวิชาช่างที่ตน ตรวจสอบขนาด มิติต่างๆ ให้ ยึดตามสถานที่ก่อสร้างจริงที่ทำงาน

วัสดุอุปกรณ์ที่ใช้ทั้งหมดที่ไม่ได้รับรายละเอียดให้ใช้วัสดุอุปกรณ์ที่ได้รับมาตรฐาน นอก

หากรายละเอียดในแบบต้นฉบับไม่เพียงพอให้ผู้ออกคำสั่งซื้อทำงานเป็นกลาง และสิ่งใดที่ไม่ได้ปรากฏในแบบแปลนรายละเอียด และรายการก่อสร้าง ให้มีการพิมพ์รายละเอียดไปด้ ตามความถูกต้องและเหมาะสมทั้งนี้ต้องไม่กระทบต่องานสถาปัตย์ และโครงสร้าง และให้เขียน ข้อมูลนี้ลงของแบบและผู้ว่าจ้างเท่านั้น

PROJECT NO.	ปรับปรุงพื้นที่บริการรถตรวจ โรงพยาบาลส่งเสริมสุขภาพตำบลหนองบัว		
LOCATION	ตำบลหนองบัว	แขวงหนองบัว	อำเภอศรีนครี จ.นครปฐม
ARCHITECTS	วิไลพรวิมล ผู้ตรวจเช็ค ๓-๑๕ 12061 		
DRAWING NO.	1	5	
TITLE			

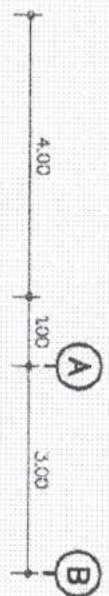

รูป กบด ผนังกระจก+อลูมิเนียม หน้าไปทิศตั้งจุดใหม่

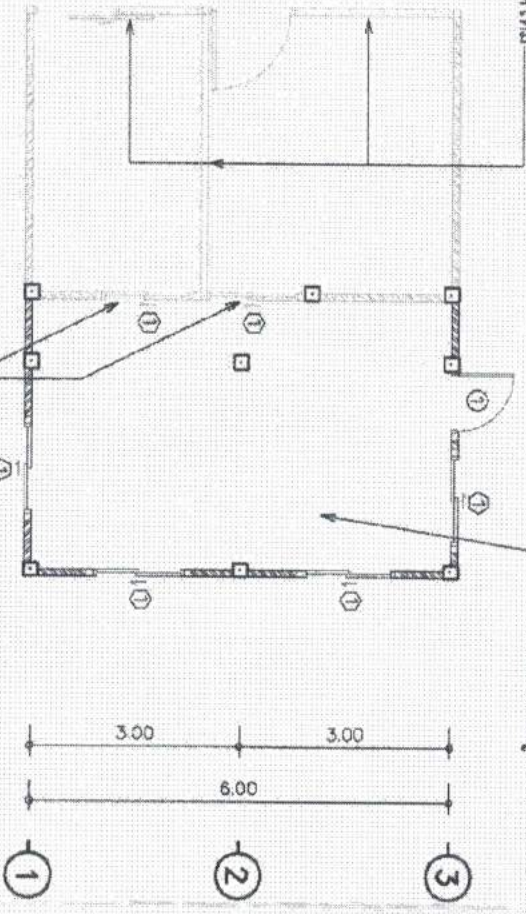

แบบแปลนพื้น 1:100



หมายเหตุ

รูป กบด ผนังกระจก+อลูมิเนียม หน้าไปทิศตั้งจุดใหม่
รูป กบด ผนังอลูมิเนียมไปนอก

ผู้รับจ้างต้องสำรวจ ตรวจสอบสถานที่ก่อสร้าง และวางแผนการขุดสร้างอาคารให้ละเอียด
ตรวจสอบขนาด วัสดุต่าง ๆ ให้ วิศวกรตรวจสอบก่อนการก่อสร้างทุกงาน

PROJEC. NO.	ปรับปรุงพื้นที่บริการรถตรวจ โรงพยาบาลส่งเสริมสุขภาพตำบลหนองบัว		
LOCATION	ตำบลหนองบัว	อำเภอหนองบัว	จังหวัดชัยภูมิ
ARCHITECTS	บริษัท วิศวกรรับสร้าง ก-สถา 12081		
DESIGNED BY	2		5
TOTAL	5		

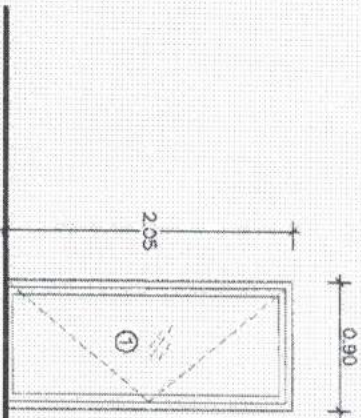

PI ประตูบานเปิดเดี่ยว 0.90 x 2.05 ม.

กรอบบานอลูมิเนียม ทนไฟ 12 มม.
 ลูกบิดอะลูมิเนียมใส
 วงยางอลูมิเนียม 2" x 4" ทนไฟ 12 มม.
 อุปกรณ์ครบชุด

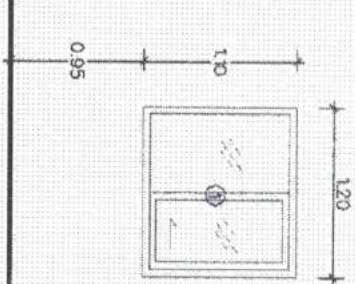

PI ทนไฟบานเลื่อนสลับ 1.20 x 1.10 ม.

กรอบบานอลูมิเนียม ทนไฟ 12 มม.
 ลูกบิดอะลูมิเนียมใส
 วงยางอลูมิเนียม 2" x 4" ทนไฟ 12 มม.
 อุปกรณ์ครบชุด

หมายเหตุ

ผู้รับจ้างต้องสำรวจ ตรวจสอบสถานที่ก่อสร้าง และวางแผนการก่อสร้างตามหลักวิชาช่างที่ติดตั้ง
 ตรวจสอบขนาด วัสดุต่าง ๆ ให้ มีคุณสมบัติตามที่ก่อสร้างจริงที่ทำงาน

PROJECT NO.	ปรับปรุงพื้นที่บริการรถตรวจ โรงเรียนบ้านดงเหล็กและสุขภาพตำบลหนองบัว		
LOCATION	ตำบลหนองบัว	ต.หนองบัว	อ.หนองเสือ จ.นครปฐม
ARCHITECT	บริษัทพรส วิศวกรรม จำกัด 1-5/1 12081		
		4	5
		TOTAL	

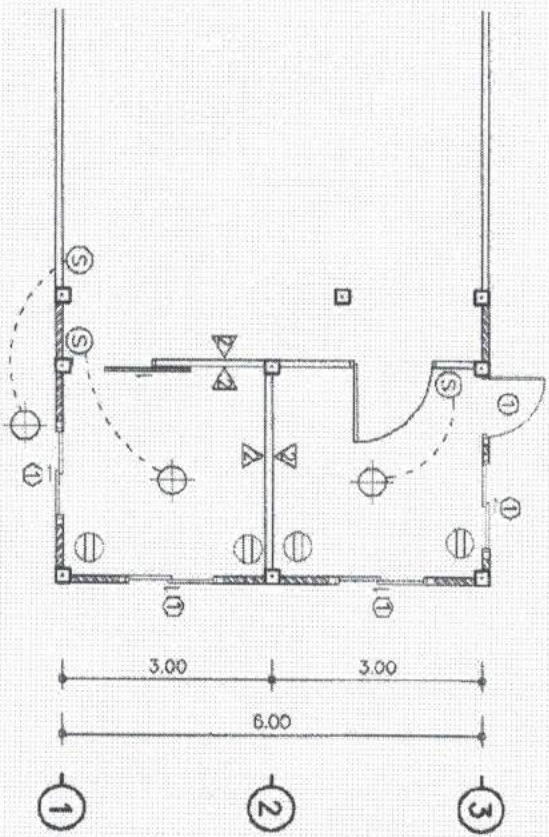
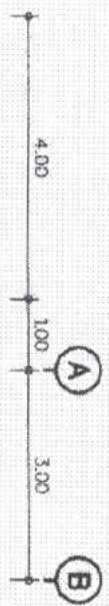

แบบแปลน ไฟฟ้า 1:100



สัญลักษณ์ ไฟฟ้า

- ⊕ LED 24 WATT ชนิดหลอดกลมพร้อม 24 พ. กองโคมไฟกลม (เลือกรูปแบบตามต้องการ)
- ⊖ สวิตช์ เปิด-ปิด ทางเดียว (National)
- ⊖ เครื่องปรับอากาศ (UNIVERSAL TYPE) ชนิดลมผ่านฝักรถยนต์ ขนาด 15A-250V ติดตั้งรับแบบตั้งหรือ ฝังฝ้า (National)
- สายไฟฟ้า เครื่องหมาย ในท่อร้อยสายไฟฟ้า PVC สีงาช้างมาตรฐาน และ/หรือร้อยในท่ออื่นในฝ้า

PROJECT NO.	บริษัท รุ่งพื้นที่บริการ รอดตรวจ โรงพยาบาลส่งเสริมสุขภาพตำบลหนองบัว
LOCATION	ตำบลหนองบัว อ.หนองบัว อ.นครราชสีมา จ.นครราชสีมา
ARCHITECTS	นายแพทย์ สวัสดิ์สวัสดิ์ ก-สน 12081 973
DRAWING NO.	5
TOTAL	5